



NOVI PEUGEOT RIFTER

CENIK VOZIL, OPCISKE OPREME IN
TEHNIČNE LASTNOSTI

Veljavnost od 14.09.2018

V2



PEUGEOT

Proizvajalec: **Automobiles Peugeot**, Francija. Generalni uvoznik in distributer: **P Automobil Import d.o.o.**, Barjanska 54, 1000 Ljubljana

NOVI PEUGEOT RIFTER

Osebno vozilo

Veljavnost od 14.09.2018	kW / KM	Standard	Menjalnik	ACTIVE	ALLURE	GT Line
Dolžina L1						
MODELI Z BENCINSKIM MOTORJEM						
RIFTER L1 1.2 PureTech 110 STT	80 / 110	EURO 6.2	Ročni 6 stopenjski	18.250,00	19.550,00	21.100,00
MODELI Z DIZELSKIM MOTORJEM						
RIFTER L1 1.5 BlueHDi 75	55 / 75	EURO 6.2	Ročni 5 stopenjski	18.150,00	19.450,00	
RIFTER L1 1.5 BlueHDi 100	73 / 100	EURO 6.2	Ročni 5 stopenjski	19.250,00	20.550,00	22.100,00
RIFTER L1 1.5 BlueHDi 130 STT	96 / 130	EURO 6.2	Ročni 6 stopenjski	20.950,00	22.250,00	23.800,00
RIFTER L1 1.5 BlueHDi 130 EAT8	96 / 130	EURO 6.2	Samodejni 8 stopenjski EAT8	22.750,00	24.050,00	25.600,00
Dolžina L2						
MODELI Z BENCINSKIM MOTORJEM						
RIFTER L2 1.2 PureTech 110 STT	80 / 110	EURO 6.2	Ročni 6 stopenjski	18.950,00	20.250,00	21.800,00
MODELI Z DIZELSKIM MOTORJEM						
RIFTER L2 1.5 BlueHDi 100	73 / 100	EURO 6.2	Ročni 5 stopenjski	19.950,00	21.250,00	22.800,00
RIFTER L2 1.5 BlueHDi 130 STT	96 / 130	EURO 6.2	Ročni 6 stopenjski	21.650,00	22.950,00	24.500,00
RIFTER L2 1.5 BlueHDi 130 EAT8	96 / 130	EURO 6.2	Samodejni 8 stopenjski EAT8	23.450,00	24.750,00	26.300,00

Stroški transporta in priprave vozila znašajo 160 € z DDV in niso vključeni v maloprodajno ceno vozila.

EAT8 (Efficient Automatic Transmission 8) - samodejni 8 stopenjski menjalnik

* Razpoložljivost protokola Mirror Screen je odvisna kompatibilnosti telefonskega aparata.



PureTech je komercialno ime za tehnologijo uporabljeno na vozilih Peugeot, ki uporabljajo bencinski motor nove generacije z 1,2 litra delovne prostornine.



BlueHDi je komercialno ime za tehnologijo uporabljeno na vozilih Peugeot, ki uporabljajo dizelske motorje EURO 6. BlueHDi je kombinacija filter trdnih delcev (FAP) in filtra za znižanje dušikovih oksidov (NOx).

ACTIVE:

Varnostni sistemi ESP, ASR, ABS, AFU
Sistem za pomoč pri speljevanju v klanec (Hill Assist)
Voznikovo mesto Peugeot i-Cockpit
Sistem za nadzor tlaka v pnevmatikah
Čelna in stranska zračna varnostna blazina za voznika in sovoznika
Varnostne zračne zavese za potnike v 1. in 2. vrsti
Servo valanski obroč nastavljen po višini in globini
VARNOSTNI PAKET :
- Aktivni sistem za preprečevanje nenamerne menjave voznega pasu
- Prepoznavanje prometnih znakov za omejitev hitrosti
- Samodejni vklop dnevni luči
- Active Safety Break s funkcijo prepoznavanja pešca
- Barvni sredinski ekran 3,5" v instrumentni plošči
Tempomat in omejevalnik hitrosti
Stropna polica spredaj z odlagalnim prostorom
Vzdolžni strešni nosilci v sivi barvi
Stropna držala v 1. in 2. vrsti
Osvetlitev potniškega in prtljažnega prostora
Polica v prtljažnem prostoru (L1) (2 poziciji)
Rolo v prtljažnem prostoru (L2)
Zaprta zgornji (hlajen) in spodnji predal pred sovoznikom
Odlagalno mesto za skodelico na levi in desni strani
Brisalci MAGIC WASH
Mesta za pripenjanje tovora v prtljažnem prostoru (4)
Voznikov sedež nastavljen po dolžini, višini in naklonu
Posamičen sovoznikov sedež nastavljen po dolžini in naklonu
Naslona za glavo spredaj nastavlja po višini
Zložljiva klop in naslon v 2. vrsti v razmerju 2/3 - 1/3
Pripetja ISOFIX na vsakem sedišču
Zastekljena leva in desna stranska drsna vrata
Stekla na oknu v 2. vrsti z možnostjo pripetja
Fiksna stekla v 3. vrsti
Zadnja dvizna vrata z ogrevanim steklom in brisalcem
Električni pomik prednjih stekel
Ogrevani in električno pomični zunanji stranski vzvratni ogledali
Senzor za temperaturo v ogledalih
Centralno zaklepanje (1 x daljinec s 3 gumbi, 1 x rezervni ključ)
Radio RD6 + naprava za prostoročno telefoniranje Bluetooth
Prikluček USB in analogni priključek AUX (jack)
Ročna klimatska naprava
Prednji in zadnji odbijač in kluge vrat v črni barvi plastike
Prednja maska s črnimi dodatki
Notranjost iz tkanine Enigmatic
Funkcija Follow me Home na prednjih žarometih
Obrobe blatnikov iz črne plastike - izgled SUV
Ključke vrat v črni barvi plastike
16" jeklena platišča s okrasnim pokrovom RAKIURA
Komplet za popravilo pnevmatike

ALLURE → (ACTIVE +):

Vzdolžni strešni nosilci v svetleče črni barvi
Samodejni brisalci MAGIC WASH s senzorjem za dež (PAKET VIDLJIVOST)
Multifunkcijski volan
Parkirni senzorji zadaj
Prednji žarometi z eliptičnim modulom in LED dnevnimi lučmi
Električni sekvenčni pomik stekel na voznikovih in sovoznikovih vratih
Električni sekvenčni pomik stekel v 2. vrsti na stranskih drsnih vratih
Elektronska varnostna ključavnica za varnost otrok v 2 vrsti
Električna parkirna zavora
Voznikov sedež nastavljen po višini in v ledvenem delu
Naslon za roke za voznika in sovoznika
Posamičen zložljiv sovoznikov sedež
Radio RCCA2 + 8" zaslon na dotik + priključek USB + dodatni USB za polnjenje, Bluetooth, AUX
Funkcija Mirror Screen* (Mirror Link, Carplay in Android Auto)
Prednji meglenci s funkcijo statične osvetlitve ovinka
Mizica in odlagalni žepi na zadnji strani voznikovega in sovoznikovega sedeža
Odlagalni prostor na dnu v 2. vrsti sedežev + 12V vtičnica
Prednji odbijač in kluge vrat v barvi karoserije
Prednji odbijač z zaščito spodaj v sivi barvi
Prednja maska s kromirano obrobo
Zadnji odbijač v črni barvi plastike z zaščito spodaj v sivi barvi
Visoka sredinska konzola z zaprtim predalom
Notranjost iz tkanine Caracal
16" jeklena platišča s okrasnim pokrovom TONGARIRO + komplet za popravilo pnevmatike

GT Line (ALLURE +):

Multifunkcijski usnjen volanski obroč
Dvopodročna samodejna klimatska naprava
Prostoročni vstop in zagon vozila (2 x daljinec)
Samozatemitveno notranje vzvratno ogledalo
Električno zložljiva vzvratna ogledala črne barve
Posamični sedeži v drugi vrsti (varnostno pripetje ISOFIX na vseh 3 sedežih) + 2 odlagalni mesti za skodelico + 12V vtič
Dodatno temnjena stekla v 2. in 3. vrsti
Dodatno temnjena zadnje steklo z možnostjo ločenega odpiranja
Prednja maska s črno obrobo
Oznaka na boku vozila in zadaj GT Line
Vzdolžni strešni nosilci v črni lakirani barvi
Notranjost GT Line iz tkanine 'Casual' + tepih
Stranska letev na boku v črni briljant barvi
17" ALU platišča AORAKI + komplet za popravilo pnevmatik

PEUGEOT NOVI RIFTER OPCIJSKA OPREMA

Veljavnost od 14.09.2018

	Opombe	Koda	Maloprodajna cena brez DDV (€)	Maloprodajna cena z DDV (€)
Peugeot RIFTER ACTIVE				
Prenosni pepelnik + vžigalnik		AD01	49,18	60,00
Posamični sedeži v drugi vrsti (varnostno pripetje ISOFIX na vseh 3 sedežih) + 2 odlagalni mesti za skodelico + 12V vtič		AL05	163,93	200,00
Dodatna dva posamična in odstranljiva sedeža, vključuje 12V vtičnico in držalo za skodelice na obeh straneh	ni možno z motorjem 1.5 BlueHDI 75, ni možno z OU01	AN01	819,67	1.000,00
Dodatna dva posamična in odstranljiva sedeža, vzdolžno pomična, vključuje 12V vtičnico in držalo za skodelice na obeh straneh	velja za dolžino L2	AN01	819,67	1.000,00
Vlečna naprava odstranljiva brez orodja		AQ04	737,70	900,00
Vlečna kljuka FIKSNA		AQ06	655,74	800,00
Ojačan zagonski sklop (močnejši akumulator, alternator in zaganjač)		BQ01	147,54	180,00
Visoka sredinska konzola z zaprtim predalom (brez izpiha zraka v drugo vrsto) - vključuje FH05	ni možno z RE07	CU26	245,90	300,00
Visoka sredinska konzola in samodejna klimatska naprava z izpihom v drugi vrsti sedežev - vključuje FH05, CU26 in RE07		J5CC	1065,57	1.300,00
Dodatno ogrevanje Webasto - možnost programiranja na radiju	ni možno z bencinskim motorjem	DK12	696,72	850,00
Dodatno ogrevanje Webasto - možnost programiranja na radiju in aktivacijo ON / OFF na daljavo	ni možno z bencinskim motorjem	DK13	860,66	1.050,00
16" jeklena platišča s okrasnimi pokrovi RAKIURA "siva Eclat" + komplet za popravilo pnevmatik	SERIJSKO	SERIJSKO	SERIJSKO	SERIJSKO
16" ALU platišče TARANAKI "siva Eclat" + komplet za popravilo pnevmatike		DZSB	368,85	450,00
Brezžično polnjenje telefonskega aparata (aparatus mora vsebovati kompatibilno baterijo za polnjenje)		E301	122,95	150,00
Priključek 220 V		ES11	81,97	100,00
Električna parkirna zavora	serijsko z CU26	FH05	163,93	200,00
Zaščita podvozja pod motorjem	serijsko z UF02, ni možno z K601	FX01	122,95	150,00
Voznikov sedež (Confort) z ročno nastavljivim ledvenim delom in naslonom za roko + predal pod sedežem	serijsko z NAO1 in IW02	IT02	196,72	240,00
Sovoznikov sedež z zložitljivim naslonom za lažji prevoz daljših predmetov + naslon za roko + odlagalna mesta v dnu v drugi vrsti sedežev + mizica na hrbtnem delu	vključuje IT02	IW02	327,87	400,00
Krilna zadnja vrata 1/3 desno - 2/3 levo, dodatno temnjena stranska stekla v 2 in 3 vrsti	vključuje PB04 in VD10, možno samo na L1, ni možno z OME0	J5BU	327,87	400,00
Zunanji predvaljalnik CD zgoščenk		JQ01	122,95	150,00
Predpriprava Dangel 4x4 (vključuje sistem GRIP CONTROL s funkcijo za spust po strmini HILL DESCENT CONTROL (5 načinov oprijema pogonskih koles) in rezervno kolo - brez zaščite pod motorjem FX01 (ni možno z AQ04 ali AQ06)	ni možno z motorjem 1.5 BlueHDI 75, ni možno z FX01, ni možno z EAT8	K601	327,87	400,00
Električen sekvenčni pomik prednjih in zadnjih stekel in električna varnostna ključavnica za otroke	serijsko z VD10	LE05		150,00
Ogrevana prednja sedeža za voznika in sovoznika (stikalo za vklop na sedežu)	vključuje IT02	NA01	385,25	470,00
Senzor za dež in volanski obroč z gumbi za upravljanje na volanu	serijsko EAT8, opcijo VH04 ali RE07	NB08	385,25	470,00
Varnostna mreža med potniškim in tovornim prostorom za prevoz visokega tovora (možnost postavitve za prvo ali drugo vrsto sedežev)		NM01	122,95	150,00
Panoramsko strešno okno in multifunkcijski strop z odlagalnimi predali zadaj + samozatemitveno vzratno ogledalo	samo dolžina L1, ni možno z ANO1 in PB04	OU01	1024,59	1.250,00
Asimetrična krilna vrata zadaj	ni možno z OU01	PB04	163,93	200,00
Prednji meglenki s funkcijo osvetlitve ovinka (vključuje kljuke vrat in stranska ogledala v barvi karoserije)	serijsko z RE07 ali UB03 ali VH04 ali NB08 ali motorji z EAT8	PR03	270,49	330,00
Avtomatska dvopodročna klimatska naprava in volanski obroč z gumbi za upravljanje na volanu + senzor za dež NB08		RE07	590,16	720,00
Parkirni senzorji zadaj		UB01	229,51	280,00
Parkirni senzorji spredaj in zadaj	vključuje PR03	UB03	655,74	800,00
Sistem GRIP CONTROL s funkcijo za spust po strmini HILL DESCENT CONTROL (5 načinov oprijema) in rezervno kolo - vključuje FX01	ni možno z K601	UF02	409,84	500,00
Dodatno temnjena stekla v 2. in 3. vrsti + zadnje steklo z možnostjo ločenega odpiranja + LE05	vključuje LE05, ni možno z OME0 - flotne barve	VD10	286,89	350,00
Multifunkcijski usnjen volanski obroč z gumbi za upravljanje	vključuje NB08	VH04	450,82	550,00
Digitalni sprejemnik DAB		WL2C	106,56	130,00
Navigacijska naprava 3D (Tom Tom) na 8" ekranu na dotik + 2x USB priključek + AUX priključek + Bluetooth (2 mikrofona) + WiFi + Mirror Screen + antena 200 mm		WL2J	942,62	1.150,00
Navigacijska naprava 3D (Tom Tom) na 8" ekranu na dotik + 2x USB priključek + AUX priključek + Bluetooth (2 mikrofona) + WiFi + Mirror Screen + antena 200 mm + digitalni sprejemnik DAB		WL2K	1049,18	1.280,00
Avtoradio RCCA2 z 8" ekranom na dotik + priključek USB + dodatni USB za polnjenje + AUX vhod + Bluetooth (1 mikrofona) + antena 200 mm + povezava Mirror Screen		WLO1	491,80	600,00
Avtoradio RCCA2 z 8" ekranom na dotik + priključek USB + dodatni USB za polnjenje + AUX vhod + Bluetooth (1 mikrofona) + antena 200 mm + povezava Mirror Screen + digitalni sprejemnik DAB		WLO2	598,36	730,00
Vzratno ogledalo za lažji nadzor otrok + senčniki v drugi vrsti + LE05		XN01	204,92	250,00
Peugeot SOS Connect Box		YR07	303,28	370,00
Kovinska barva		OMM0	368,85	450,00
Navadna barva (Rdeča Ardent, Črna Onyx)		OMP0	188,52	230,00

PEUGEOT NOVI RIFTER OPCIJSKA OPREMA

Veljavnost od 14.09.2018

	Opombe	Koda	Maloprodajna cena brez DDV (€)	Maloprodajna cena z DDV (€)
Peugeot RIFTER ALLURE				
Prenosni pepelnik + vžigalnik		AD01	49,18	60,00
Posamični sedeži v drugi vrsti (varnostno pripetije ISOFIX na vseh 3 sedežih) + 2 odlagalni mesti za skodelico + 12V vtič		AL05	163,93	200,00
Dva dodatna sedeža v tretji vrsti	ni možno z motorjem 1.5 BlueHDi 75	AN01	819,67	1.000,00
Dodatna dva posamična in odstranljiva sedeža, vzdolžno pomična	velja za dolžino L2	AN01	819,67	1.000,00
Sistem za nadzor mrtvega kota + parkirni senzorji spredaj + HU02	serijsko z N402	AO01	614,75	750,00
Vlečna naprava - odstranljiva brez orodja		AQ04	737,70	900,00
Vlečna kljuka FIKSNA		AQ06	655,74	800,00
Ojačan zagonski sklop (močnejši akumulator, alternator in zaganjač)		BQ01	147,54	180,00
Dodatno ogrevanje Webasto - možnost programiranja na radiju	ni možno z bencinskim motorjem	DK12	696,72	850,00
Dodatno ogrevanje Webasto - možnost programiranja na radiju in aktivacijo ON / OFF na daljavo	ni možno z bencinskim motorjem	DK13	860,66	1.050,00
16" jeklena platiša s okrasnimi pokrovi TONGARIRO + komplet za popravilo pnevmatike	SERIJSKO	SERIJSKO	SERIJSKO	SERIJSKO
16" ALU platišče TARANAKI "siva Eclat" + komplet za popravilo pnevmatike		DZSB	368,85	450,00
17" ALU platišče AORAKI + komplet za popravilo pnevmatik	ni možno z UF02	DZSE	532,79	650,00
Brezžično polnjenje telefonskega aparata (aparatus mora vsebovati kompatibilno baterijo za brezžično polnjenje)		E301	122,95	150,00
Priključek 220 V		ES11	81,97	100,00
Zaščita podvozja pod motorjem	serijsko z UF02, ni možno z K601	FX01	122,95	150,00
Električno zložljiva stranska ogledala	serijsko z N402 in AO01	HU02	98,36	120,00
Zunanji predvojalnik CD zgoščen		JQ01	122,95	150,00
Predpriprava Dangel 4x4 (ni možno z AQ04 ali AQ06) + rezervno kolo	ni možno z motorjem 1.5 BlueHDi 75, ni možno z FX01, ni možno z EAT8	K601	327,87	400,00
Rezervno kolo	serijsko z UF02 ali K601	LV00	106,56	130,00
Parkirni senzorji SPREDAJ + BOČNO + Kamera za vzvratno vožnjo VisioPark 1800 + sistem za nadzor mrtvega kota + sistem za pomoč pri vzvratnem in bočnem parkiranju CITY PARK + električno zložljiva stranska vzvratna ogledala	vključuje AO01, UB03 in HU02	N402	1147,54	1.400,00
Ogrevana prednja sedeža za voznika in sovoznika (stikalo za vklop na sedežu)		NA01	204,92	250,00
Varnostna mreža med potniškim in tovornim prostorom za prevoz visokega tovora (možnost postavitve za prvo ali drugo vrsto sedežev)		NM01	122,95	150,00
Panoramsko strešno okno in multifunkcijski strop z odlagalnimi predali zadaj + samozatemitveno vzvratno ogledalo	samo dolžina L1, ni možno z AN01	OU01	1024,59	1.250,00
Kamera za vzvratno vožnjo VisioPark 1800	serijsko z N402	QK02	229,51	280,00
Parkirni senzorji spredaj + kamera za pomoč pri vzvratni vožnji - VisioPark 1800		J5BX	377,05	460,00
Sistem za brezžično polnjenje in 230V vtičnica (paket vključuje opciji ES11 in E301)		J5JU	204,92	250,00
Avtomatska dvopodročna klimatska naprava		RE07	245,90	300,00
Notranje elektrokromatsko vzvratno ogledalo	serijsko z OU01	RL05	49,18	60,00
Parkirni senzorji spredaj	serijsko z N402 ali AO01	UB03	147,54	180,00
Sistem GRIP CONTROL s funkcijo za spust po strmini HILL DESCENT CONTROL (5 načinov oprijema) in rezervno kolo - vključuje FX01	ni možno z K601	UF02	409,84	500,00
Dodatno temnjena stekla v 2. in 3. vrsti + zadnje steklo z možnostjo ločenega odpiranja		VD10	286,89	350,00
Multifunkcijski usnjen volanski obroč z gumbi za upravljanje		VH04	81,97	100,00
Navigacijska naprava 3D (Tom Tom) na 8" ekranu na dotik + dodatni USB za polnjenje + Bluetooth (2 mikrofona) + WiFi		WL2J	450,82	550,00
Navigacijska naprava 3D (Tom Tom) na 8" ekranu na dotik + dodatni USB za polnjenje + Bluetooth (2 mikrofona) + WiFi + digitalni sprejemnik DAB		WL2K	557,38	680,00
Digitalni sprejemnik DAB		WLO2	106,56	130,00
Vzvratno ogledalo za lažji nadzor otrok + senčniki v drugi vrsti		XN01	81,97	100,00
Prostoročni vstop in zagon vozila		YD01	303,28	370,00
Peugeot SOS Connect Box		YR07	303,28	370,00
Paket "Varnost Plus" - samodejni preklap med dolgimi in kratkimi lučmi - Razširjeno prepoznavanje prometnih znakov in možnost predlaganja hitrosti - Prepoznavanje utrujenosti voznika		ZV79	213,11	260,00
Paket "Pomoč vozniku" - paket "Varnost Plus" - aktivni tempomat s funkcijo 30 km/h (ročni menjalnik) ali funkcijo STOP (samodejni menjalnik)	ni možno z motorji brez sistema Stop&Start	ZV80	327,87	400,00
Kovinska barva		OMM0	368,85	450,00
Navadna barva (Rdeča Ardent, Črna Onyx)		OMPO	188,52	230,00

PEUGEOT NOVI RIFTER OPCIJSKA OPREMA

Veljavnost od 14.09.2018

	Opombe	Koda	Maloprodajna cena brez DDV (€)	Maloprodajna cena z DDV (€)
Peugeot RIFTER GT Line				
Prenosni pepelnik + vžigalnik		AD01	49,18	60,00
Dva dodatna sedeža v tretji vrsti	ni možno z motorjem 1.5 BlueHDi 75	AN01	737,70	900,00
Dodatna dva posamična in odstranljiva sedeža, vzdolžno pomična	velja za dolžino L2	AN01	737,70	900,00
Sistem za nadzor mrtvega kota + parkirni senzorji spredaj + HU02	serijsko z N402	AO01	614,75	750,00
Vlečna naprava odstranljiva brez orodja		AQ04	737,70	900,00
Vlečna kljuka FIKSNA		AQ06	655,74	800,00
Ojačan zagonski sklop (močnejši akumulator, alternator in zaganjač)		BQ01	147,54	180,00
Dodatno ogrevanje Webasto - možnost programiranja na radiju	ni možno z bencinskim motorjem	DK12	696,72	850,00
Dodatno ogrevanje Webasto - možnost programiranja na radiju in aktivacijo ON / OFF na daljavo	ni možno z bencinskim motorjem	DK13	860,66	1.050,00
17" ALU platišča AORAKI + komplet za popravilo pnevmatik	SERIJSKO	DZSE	SERIJSKO	SERIJSKI
Brezžično polnjenje telefonskega aparata (aparatus mora vsebovati kompatibilno baterijo za brezžično polnjenje)		E301	122,95	150,00
Priključek 220 V		ES11	81,97	100,00
Zaščita podvozja pod motorjem	serijsko z UF02, ni možno z K601	FX01	122,95	150,00
Zunanji predvalnik CD zgoščenk		JQ01	122,95	150,00
Predpriprava Dangel 4x4 (ni možno z AQ04 ali AQ06) + rezervno kolo POZOR: SERIJSKO 16" ALU platišče TARANAKI "siva Eclat" + rezervno kolo	ni možno z motorjem 1.5 BlueHDi 75, ni možno z FX01, ni možno z EAT8	K601	327,87	400,00
Rezervno kolo	serijsko z UF02 ali K601	LV00	106,56	130,00
Parkirni senzorji SPREDAJ + BOČNO + Kamera za vzvratno vožnjo VisioPark 1800 + sistem za nadzor mrtvega kota + sistem za pomoč pri vzvratnem in bočnem parkiranju CITY PARK	vključuje AO01, UB03 in HU02	N402	1147,54	1.400,00
Ogrevana prednja sedeža za voznika in sovoznika (stikalo za vklop na sedežu)		NA01	204,92	250,00
Varnostna mreža med potniškimi in tovornim prostorom za prevoz visokega tovora (možnost postavitve za prvo ali drugo vrsto sedežev)		NM01	122,95	150,00
Panoramsko strešno okno in multifunkcijski strop z odlagalnimi predali zadaj	samo dolžina L1, ni možno z AN01	OU01	942,62	1.150,00
Kamera za vzvratno vožnjo VisioPark 1800	serijsko z N402	QK02	229,51	280,00
Parkirni senzorji spredaj + kamera za pomoč pri vzvratni vožnji - VisioPark 1800		J5BX	377,05	460,00
Sistem za brezžično polnjenje in 230V vtičnica (paket vključuje opciji ES11 in E301)		J5JU	204,92	250,00
Parkirni senzorji spredaj	serijsko z N402 ali AO01	UB03	147,54	180,00
Sistem GRIP CONTROL s funkcijo za spust po strmini HILL DESCENT CONTROL (5 načinov oprijema) in rezervno kolo - vključuje FX01 POZOR: SERIJSKO 16" ALU platišče TARANAKI "siva Eclat" + rezervno kolo	ni možno z K601	UF02	409,84	500,00
Navigacijska naprava 3D (Tom Tom) na 8" ekranu na dotik + dodatni USB za polnjenje + Bluetooth (2 mikrofona) + WiFi		WL2J	450,82	550,00
Navigacijska naprava 3D (Tom Tom) na 8" ekranu na dotik + dodatni USB za polnjenje + Bluetooth (2 mikrofona) + WiFi + digitalni sprejemnik DAB		WL2K	557,38	680,00
Digitalni sprejemnik DAB		WLO2	106,56	130,00
Vzvratno ogledalo za lažji nadzor otrok + senčniki v drugi vrsti		XN01	81,97	100,00
Peugeot SOS Connect Box		YR07	303,28	370,00
Paket "Varnost Plus" - samodejni preklap med dolgimi in kratkimi lučmi - Razširjeno prepoznavanje prometnih znakov in možnost predlaganja hitrosti - Prepoznavanje utrujenosti voznika		ZV79	213,11	260,00
Paket "Pomoč vozniku" - paket "Varnost Plus" - aktivni tempomat s funkcijo 30 km/h (ročni menjalnik) ali funkcijo STOP (samodejni menjalnik)	ni možno z motorji brez sistema Stop&Start	ZV80	327,87	400,00
Kovinska barva		OMM0	368,85	450,00
Navadna barva (Rdeča Ardent, Črna Onyx)		OMP0	188,52	230,00

PEUGEOT NOVI RIFTER BARVE in NOTRANJOSTI

			Navadna barva			Metalna barva					
			BELA BANQUISE	ČRNA ONYX	RDEČA ARDENT	MODRA NUIT	RJAVA CUPRITE	SIVA SABLE	SIVA ARTESE	SIVA PLATINUM	
	NIVO OPREMLJENOSTI	NOTRANJOST	KODA	WPP0	XYP0	X9P0	JGM0	LGMO	EUM0	F4M0	VLM0
PEUGEOT RIFTER	ACTIVE	Tkanina "Enigmatic"	OBFE	•	o	o	o	o	o	o	o
	ALLURE	Tkanina "Puma"	OCFY	•	o	o	o	o	o	o	o
	GT Line	Tkanina "Casual"	ODFY	•	o	o	o	o	o	o	o

• = Serijska notranjost o = Opcijska notranjost

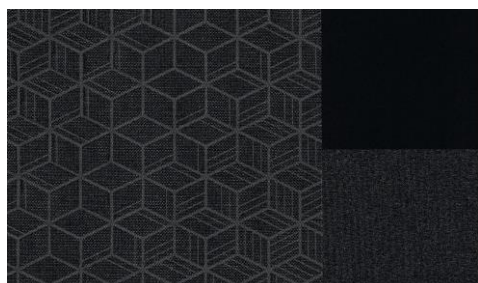

OBFE - Tkanina "Enigmatic"

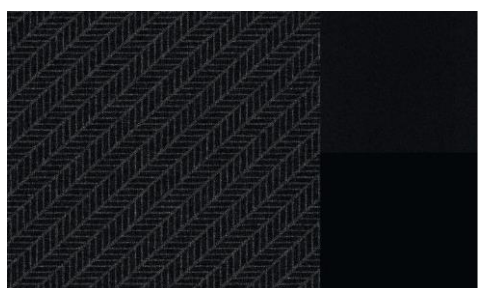

OCFY - Tkanina "Puma"

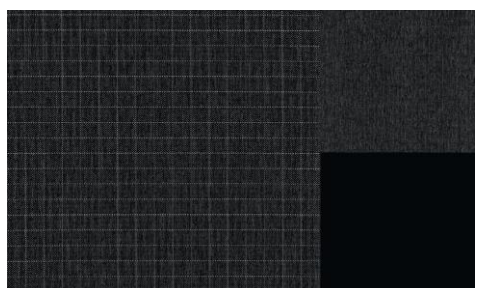

ODFY - Tkanina "Casual"



JGM0 - MODRA NUIT



LGMO - RJAVA CUPRITE



WPP0 - BELA BANQUISE



XYP0 - ČRNA ONYX



VLM0 - SIVA PLATINUM



EUM0 - SIVA PEŠČENA



X9P0 - RDEČA ARDENT



F4M0 - SIVA ARTESE

PEUGEOT NOVI RIFTER PLATIŠČA

ACTIVE

ALLURE

GT LINE

SERIJSKO



16" OKRASNI POKROVI
RAKIURA "siva Eclat"



16" OKRASNI POKROVI
TONGARIRO "siva Anthra"



17" ALU platišče AORAKI
diamond "siva Storm"

OPCIJSKO



16" ALU TARANAKI platišče
"siva Eclat"



16" ALU TARANAKI platišče
"siva Eclat"



17" ALU platišče AORAKI
diamond "siva Storm"

PEUGEOT NOVI RIFTER
SEDEŽI - DOLŽINE

5 SEDEŽEV

7 SEDEŽEV

DOLŽINA L1



DOLŽINA L2



Dolžina L1 L2





PEUGEOT NOVI RIFTER - STANDARDNA IZVEDENKA L1

TEHNIČNI PODATKI - dizelski motorji
5 sedežev

BlueHDi 75 BVM5 (MT5)

BlueHDi 100 BVM5 (MT5)

SPLOŠNO	Emisijski standard	EURO 6.2		EURO 6.2	
	Prostornina (cm ³)	1499		1499	
	Vrtina (mm) x gib (mm)	75 * 84.8		75 * 84.8	
	Največja moč (kW) / število vrtljajev motorja (vrt/min)	56 kW pri 3500 vrt/min		75 kW pri 3500 vrt/min	
	Največji navor (Nm) / število vrtljajev motorja (vrt/min)	230 Nm pri 1750 vrt/min		250 Nm pri 1750 vrt/min	

PNEVMATIKE	Velikost	215/65 R16	215/60 R17	215/65 R16	215/65 R16	215/60 R17	215/65 R16	
	Vrsta pnevmatike	Michelin Primacy 3	Goodyear Efficient Grip Performance	Michelin Latitude Tour HP	Michelin Primacy 3	Goodyear Efficient Grip Performance	Michelin Latitude Tour HP	
	Širina/serija/premer kolesa/indeks hitrosti	UBRR / 98 H	TBRR / 96 H	M+S / 98 H (Grip Control izključno v EU)	UBRR / 98 H	TBRR / 96 H	M+S / 98 H (Grip Control izključno v EU)	
		CRR : B	CRR : B	CRR : C	CRR : B	CRR : B	CRR : C	
	Hitrost (km/h) za 1000 vrt/min	v 1. prest.	8,0	8,1	8,0	8,0	8,1	8,0
		v 2. prest.	14,9	14,9	14,9	14,9	14,9	14,9
		v 3. prest.	24,9	25,0	24,9	24,9	25,0	24,9
		v 4. prest.	36,4	36,7	36,4	36,4	36,7	36,4
		v 5. prest.	48,3	48,6	48,3	48,3	48,6	48,3
v 6. prest.		-	-	-	-	-	-	
v 7. prest.		-	-	-	-	-	-	
v 8. prest.	-	-	-	-	-	-		

MASE - SCx	Najnižja masa praznega vozila brez opcijske opreme (kg)	1424		1424	
	Največja dovoljena obremenitev (kg)	2100		2100	
	Skupna dovoljena masa (kg)	3100		3400	
	Masa prikolice	1000		1300	

PORABA GORIVA in EMISIJE PO CIKLU NEDC	Količnik površine upora (SCx)	0,975		0,975	
	Kategorija Crr	B		C	
	Poraba pri mestni vožnji (l/100 km / g/km)	4,6 / 120,3		4,6 / 122,1	
	Poraba pri izven mestni vožnji (l/100 km / g/km)	3,9 / 101,7		3,9 / 104,0	
	Kombinirana poraba (l/100 km / g/km)	4,1 / 109,0		4,2 / 111,0	
	Kategorija emisij CO ₂ (CEE)	B		B	
Administrativna uvrstitev (Francija)	4 CV		5 CV		

NAJVEČJA HITROST	v zadnji prestavi (km/h) / število vrtljajev motorja (vrt/min)	150 / 3050		170 / 3450	
------------------	--	------------	--	------------	--

ZMOGLJIVOSTI	Testna masa (kg)	-		-	
	0 do 400 m (s)	20,2		18,6	
	0 do 1000 m (s)	38,0		34,4	
	0 do 100 km/h	17,0		12,5	
	30 do 60 km/h v 3. prest. (s)	5,8		5,0	
	60 do 90 km/h v 4. prest. (s)	8,6		6,8	
	80 do 120 km/h v predzadnji prestavi (s)	16,4		10,9	
	80 do 120 km/h v zadnji prestavi (s)	18,5		14,9	



PEUGEOT NOVI RIFTER - STANDARDNA IZVEDENKA L1

TEHNIČNI PODATKI - dizelski motorji
5 sedežev

BlueHDi 130 BVM6 (MT6)

BlueHDi 130 EAT8 (AT8)

SPLOŠNO	Emisijski standard	EURO 6.2		EURO 6.2	
	Prostornina (cm ³)	1499		1499	
	Vrtina (mm) x gib (mm)	75 * 84.8		75 * 84.8	
	Največja moč (kW) / število vrtljajev motorja (vrt/min)	96 kW pri 3750 vrt/min		96 kW pri 3750 vrt/min	
	Največji navor (Nm) / število vrtljajev motorja (vrt/min)	300 Nm pri 1750 vrt/min		300 Nm pri 1750 vrt/min	

PNEVMATIKE	Velikost	215/65 R16	215/60 R17	215/65 R16	215/65 R16	215/60 R17	215/65 R16	
	Vrsta pnevmatike	Michelin Primacy 3	Goodyear Efficient Grip Performance	Michelin Latitude Tour HP	Michelin Primacy 3	Goodyear Efficient Grip Performance	Michelin Latitude Tour HP	
	Širina/serija/premer kolesa/indeks hitrosti	UBRR / 98 H	TBRR / 96 H	M+S / 98 H (Grip Control izključno v EU)	UBRR / 98 H	TBRR / 96 H	M+S / 98 H (Grip Control izključno v EU)	
		CRR : B	CRR : B	CRR : C	CRR : B	CRR : B	CRR : C	
	Hitrost (km/h) za 1000 vrt/min	v 1. prest.	7,5	7,6	7,5	-	7,7	7,7
		v 2. prest.	14,4	14,5	14,4	13,1	13,1	13,1
		v 3. prest.	23,5	23,7	23,5	19,9	20,0	19,9
		v 4. prest.	33,4	33,6	33,4	26,4	26,6	26,4
		v 5. prest.	41,7	42,0	41,7	31,5	31,7	31,5
v 6. prest.		50,8	51,1	50,8	38,8	39,0	38,8	
v 7. prest.		-	-	-	48,0	48,3	48,0	
v 8. prest.	-	-	-	57,7	58,1	57,7		

MASE - SCx	Najnižja masa praznega vozila brez opcijske opreme (kg)	1430		1430	
	Največja dovoljena obremenitev (kg)	2135		2120	
	Skupna dovoljena masa (kg)	3635		3420	
	Masa prikolice	1500		1300	

PORABA GORIVA in EMISIJE PO CIKLU NEDC	Količnik površine upora (SCx)	0,975		0,975	
	Kategorija Crr	B		C	
	Poraba pri mestni vožnji (l/100 km / g/km)	4,8 / 126,3		4,8 / 127,6	
	Poraba pri izven mestni vožnji (l/100 km / g/km)	4,0 / 106,8		4,1 / 108,8	
	Kombinirana poraba (l/100 km / g/km)	4,3 / 114,0		4,4 / 116,0	
	Kategorija emisij CO ₂ (CEE)	B		B	
Administrativna uvrstitev (Francija)	7 CV		7 CV		

NAJVEČJA HITROST	v zadnji prestavi (km/h) / število vrtljajev motorja (vrt/min)	184 / 3550		180 / 3050	
------------------	--	------------	--	------------	--

ZMOGLJIVOSTI	Testna masa (kg)	1592		-	
	0 do 400 m (s)	17,5		17,7	
	0 do 1000 m (s)	32,3		32,5	
	0 do 100 km/h	10,4		10,8	
	30 do 60 km/h v 3. prest. (s)	4,1		3,0 (v prestavi Drive)	
	60 do 90 km/h v 4. prest. (s)	5,1		4,0 (v prestavi Drive)	
	80 do 120 km/h v predzadnji prestavi (s)	9,8		7,9 (v prestavi Drive)	
	80 do 120 km/h v zadnji prestavi (s)	12,7		-	



PEUGEOT

PEUGEOT NOVI RIFTER - STANDARDNA IZVEDENKA L1

TEHNIČNI PODATKI - dizelski motorji

7 sedežev

BlueHDi 100 BVM5 (MT5)**BlueHDi 130 BVM6 (MT6)****BlueHDi 130 EAT8 (AT8)**

SPLOŠNO	Emisijski standard	EURO 6.2			EURO 6.2			EURO 6.2		
	Prostornina (cm ³)	1499			1499			1499		
	Vrtina (mm) x gib (mm)	75 * 84.8			75 * 84.8			75 * 84.8		
	Največja moč (kW) / število vrtljajev motorja (vrt/min)	75 kW pri 3500 vrt/min			96 kW pri 3750 vrt/min			96 kW pri 3750 vrt/min		
	Največji navor (Nm) / število vrtljajev motorja (vrt/min)	250 Nm pri 1750 vrt/min			300 Nm pri 1750 vrt/min			300 Nm pri 1750 vrt/min		

PNEVMATIKE	Velikost	215/65 R16	215/60 R17	215/65 R16	215/65 R16	215/60 R17	215/65 R16	215/65 R16	215/60 R17	215/65 R16	
	Vrsta pnevmatike	Michelin Primacy 3	Goodyear Efficient Grip Performance	Michelin Latitude Tour HP	Michelin Primacy 3	Goodyear Efficient Grip Performance	Michelin Latitude Tour HP	Michelin Primacy 3	Goodyear Efficient Grip Performance	Michelin Latitude Tour HP	
	Širina/serija/premer kolesa/indeks hitrosti	UBRR / 98 H	TBRR / 96 H	M+S / 98 H (Grip Control izključno v EU)	UBRR / 98 H	TBRR / 96 H	M+S / 98 H (Grip Control izključno v EU)	UBRR / 98 H	TBRR / 96 H	M+S / 98 H (Grip Control izključno v EU)	
		CRR : B	CRR : B	CRR : C	CRR : B	CRR : B	CRR : C	CRR : B	CRR : B	CRR : C	
	Hitrost (km/h) za 1000 vrt/min	v 1. prest.	8,0	8,1	8,0	7,5	7,6	7,5	-	7,7	7,7
		v 2. prest.	14,9	14,9	14,9	14,4	14,5	14,4	13,1	13,1	13,1
		v 3. prest.	24,9	25,0	24,9	23,5	23,7	23,5	19,9	20,0	19,9
		v 4. prest.	36,4	36,7	36,4	33,4	33,6	33,4	26,4	26,6	26,4
		v 5. prest.	48,3	48,6	48,3	41,7	42,0	41,7	31,5	31,7	31,5
v 6. prest.		-	-	-	50,8	51,1	50,8	38,8	39,0	38,8	
v 7. prest.		-	-	-	-	-	-	48,0	48,3	48,0	
v 8. prest.		-	-	-	-	-	-	57,7	58,1	57,7	

MASE - SCx	Najnižja masa praznega vozila brez opcijske opreme (kg)	1501			1529			1540		
	Največja dovoljena obremenitev (kg)	2250			2280			2290		
	Skupna dovoljena masa (kg)	3400			3630			3440		
	Masa prikolice	1150			1350			1150		

PORABA GORIVA in EMISIJE PO CIKLU NEDC	Količnik površine upora (SCx)	0,980			0,980			0,980		
	Kategorija Crr	B		C	B		C	B		C
	Poraba pri mestni vožnji (l/100 km / g/km)	4,8 / 125,9		4,8 / 126,2	4,9 / 128,4		4,9 / 129,8	4,7 / 124,9		4,8 / 126,7
	Poraba pri izven mestni vožnji (l/100 km / g/km)	4,1 / 108,6		4,2 / 110,5	4,2 / 111,1		4,3 / 113,2	4,3 / 112,5		4,3 / 114,6
	Kombinirana poraba (l/100 km / g/km)	4,4 / 115,0		4,4 / 116,0	4,4 / 117,0		4,5 / 119,0	4,4 / 117,0		4,5 / 119,0
	Kategorija emisij CO ₂ (CEE)	B			B			B		
	Administrativna uvrstitev (Francija)	5 CV			7 CV			7 CV		

NAJVEČJA HITROST	v zadnji prestavi (km/h) / število vrtljajev motorja (vrt/min)	169 / 3450			183 / 3550			179 / 3050		
------------------	--	------------	--	--	------------	--	--	------------	--	--

ZMOGLJIVOSTI	Testna masa (kg)	-			1631			-		
	0 do 400 m (s)	18,7			17,7			17,8		
	0 do 1000 m (s)	34,7			32,6			32,7		
	0 do 100 km/h	12,8			10,6			11,1		
	30 do 60 km/h v 3. prest. (s)	5,1			4,2			3,0 (v prestavi Drive)		
	60 do 90 km/h v 4. prest. (s)	7,0			5,2			4,1 (v prestavi Drive)		
	80 do 120 km/h v predzadnji prestavi (s)	11,2			10,0			8,1 (v prestavi Drive)		
	80 do 120 km/h v zadnji prestavi (s)	15,3			13,0			-		

PEUGEOT NOVI RIFTER - PODALJŠANA IZVEDENKA L2

 TEHNIČNI PODATKI - dizelski motorji
 5 sedežev

BlueHDi 100 BVM5 (MT5)
BlueHDi 130 BVM6 (MT6)
BlueHDi 130 EAT8 (AT8)

SPLOŠNO		EURO 6.2			EURO 6.2			EURO 6.2			
Emisijski standard		EURO 6.2			EURO 6.2			EURO 6.2			
Prostornina (cm ³)		1499			1499			1499			
Vrtina (mm) x gib (mm)		75 * 84.8			75 * 84.8			75 * 84.8			
Največja moč (kW) / število vrtljajev motorja (vrt/min)		75 kW pri 3500 vrt/min			96 kW pri 3750 vrt/min			96 kW pri 3750 vrt/min			
Največji navor (Nm) / število vrtljajev motorja (vrt/min)		250 Nm pri 1750 vrt/min			300 Nm pri 1750 vrt/min			300 Nm pri 1750 vrt/min			
PNEVMATIKE	Velikost	215/65 R16	215/60 R17	215/65 R16	215/65 R16	215/60 R17	215/65 R16	215/65 R16	215/60 R17	215/65 R16	
	Vrsta pnevmatike	Michelin Primacy 3	Goodyear Efficient Grip Performance	Michelin Latitude Tour HP	Michelin Primacy 3	Goodyear Efficient Grip Performance	Michelin Latitude Tour HP	Michelin Primacy 3	Goodyear Efficient Grip Performance	Michelin Latitude Tour HP	
	Širina/serija/premer kolesa/indeks hitrosti	UBRR / 98 H	TBRR / 96 H	M+S / 98 H (Grip Control izključno v EU)	UBRR / 98 H	TBRR / 96 H	M+S / 98 H (Grip Control izključno v EU)	UBRR / 98 H	TBRR / 96 H	M+S / 98 H (Grip Control izključno v EU)	
		CRR : B	CRR : B	CRR : C	CRR : B	CRR : B	CRR : C	CRR : B	CRR : B	CRR : C	
	Hitrost (km/h) za 1000 vrt/min	v 1. prest.	8,0	8,1	8,0	7,5	7,6	7,5	-	7,7	7,7
		v 2. prest.	14,9	14,9	14,9	14,4	14,5	14,4	13,1	13,1	13,1
		v 3. prest.	24,9	25,0	24,9	23,5	23,7	23,5	19,9	20,0	19,9
		v 4. prest.	36,4	36,7	36,4	33,4	33,6	33,4	26,4	26,6	26,4
		v 5. prest.	48,3	48,6	48,3	41,7	42,0	41,7	31,5	31,7	31,5
		v 6. prest.	-	-	-	50,8	51,1	50,8	38,8	39,0	38,8
v 7. prest.		-	-	-	-	-	-	48,0	48,3	48,0	
v 8. prest.		-	-	-	-	-	-	57,7	58,1	57,7	
MASE - SCx	Najnižja masa praznega vozila brez opcijske opreme (kg)	1501			1527			1540			
	Največja dovoljena obremenitev (kg)	2130			2150			2170			
	Skupna dovoljena masa (kg)	3880			3600			3395			
	Masa prikolice	1250			1450			1225			
PORABA GORIVA in EMISIJE PO CIKLU NEDC	Količnik površine upora (SCx)	0,975			0,975			0,975			
	Kategorija Crr	B		C	B		C	B		C	
	Poraba pri mestni vožnji (l/100 km / g/km)	4,8 / 125,9		4,8 / 126,2	4,9 / 128,2		4,9 / 129,2	4,7 / 124,9		4,8 / 126,7	
	Poraba pri izven mestni vožnji (l/100 km / g/km)	4,1 / 108,6		4,2 / 110,5	4,2 / 111,1		4,3 / 113,2	4,3 / 112,5		4,3 / 114,6	
	Kombinirana poraba (l/100 km / g/km)	4,4 / 115,0		4,4 / 116,0	4,4 / 117,0		4,5 / 119,0	4,4 / 117,0		4,5 / 119,0	
	Kategorija emisij CO ₂ (CEE)	B			B			B			
	Administrativna uvrstitev (Francija)	5 CV			7 CV			7 CV			
NAJVEČJA HITROST	v zadnji prestavi (km/h) / število vrtljajev motorja (vrt/min)	170 / 3450			183 / 3550			180 / 3050			
ZMOGLJIVOSTI	Testna masa (kg)	-			1633			-			
	0 do 400 m (s)	18,7			17,7			17,8			
	0 do 1000 m (s)	34,7			32,5			32,7			
	0 do 100 km/h	12,8			10,6			11,1			
	30 do 60 km/h v 3. prest. (s)	5,2			4,2			3,0 (v prestavi Drive)			
	60 do 90 km/h v 4. prest. (s)	7,0			5,2			4,1 (v prestavi Drive)			
	80 do 120 km/h v predzadnji prestavi (s)	11,2			10,0			8,1 (v prestavi Drive)			
	80 do 120 km/h v zadnji prestavi (s)	15,3			13,0			-			



PEUGEOT NOVI RIFTER - PODALJŠANA IZVEDENKA L2

TEHNIČNI PODATKI - dizelski motorji

7 sedežev

BlueHDi 100 BVM5 (MT5)

BlueHDi 130 BVM6 (MT6)

BlueHDi 130 EAT8 (AT8)

SPLOŠNO	Emisijski standard	EURO 6.2	EURO 6.2	EURO 6.2
	Prostornina (cm3)	1499	1499	1499
	Vrtina (mm) x gib (mm)	75 * 84.8	75 * 84.8	75 * 84.8
	Največja moč (kW) / število vrtljajev motorja (vrt/min)	75 kW pri 3500 vrt/min	96 kW pri 3750 vrt/min	96 kW pri 3750 vrt/min
	Največji navor (Nm) / število vrtljajev motorja (vrt/min)	250 Nm pri 1750 vrt/min	300 Nm pri 1750 vrt/min	300 Nm pri 1750 vrt/min

PNEVMATIKE	Velikost	215/65 R16	215/60 R17	215/65 R16	215/65 R16	215/60 R17	215/65 R16	215/65 R16	215/60 R17	215/65 R16	
	Vrsta pnevmatike	Michelin Primacy 3	Goodyear Efficient Grip Performance	Michelin Latitude Tour HP	Michelin Primacy 3	Goodyear Efficient Grip Performance	Michelin Latitude Tour HP	Michelin Primacy 3	Goodyear Efficient Grip Performance	Michelin Latitude Tour HP	
	Širina/serija/premer kolesa/indeks hitrosti	UBRR / 98 H	TBRR / 96 H	M+S / 98 H (Grip Control izključno v EU)	UBRR / 98 H	TBRR / 96 H	M+S / 98 H (Grip Control izključno v EU)	UBRR / 98 H	TBRR / 96 H	M+S / 98 H (Grip Control izključno v EU)	
		CRR : B	CRR : B	CRR : C	CRR : B	CRR : B	CRR : C	CRR : B	CRR : B	CRR : C	
	Hitrost (km/h) za 1000 vrt/min	v 1. prest.	8,0	8,1	8,0	7,5	7,6	7,5	-	7,7	7,7
		v 2. prest.	14,9	14,9	14,9	14,4	14,5	14,4	13,1	13,1	13,1
		v 3. prest.	24,9	25,0	24,9	23,5	23,7	23,5	19,9	20,0	19,9
		v 4. prest.	36,4	36,7	36,4	33,4	33,6	33,4	26,4	26,6	26,4
		v 5. prest.	48,3	48,6	48,3	41,7	42,0	41,7	31,5	31,7	31,5
		v 6. prest.	-	-	-	50,8	51,1	50,8	38,8	39,0	38,8
v 7. prest.		-	-	-	-	-	-	48,0	48,3	48,0	
v 8. prest.		-	-	-	-	-	-	57,7	58,1	57,7	

MASE - SCx	Najnižja masa praznega vozila brez opcijske opreme (kg)	1540	1540	1593
	Največja dovoljena obremenitev (kg)	2300	2320	2340
	Skupna dovoljena masa (kg)	3350	3570	3390
	Masa prikolice	1050	1250	1050

PORABA GORIVA in EMISIJE PO CIKLU NEDC	Količnik površine upora (SCx)	0,980		0,980		0,980							
	Kategorija Crr	B		C		C							
	Poraba pri mestni vožnji (l/100 km / g/km)	4,8 / 125,9		4,8 / 126,2		4,9 / 128,4		4,9 / 129,8		4,9 / 128,7		5,0 / 130,6	
	Poraba pri izven mestni vožnji (l/100 km / g/km)	4,1 / 108,6		4,2 / 110,5		4,2 / 111,1		4,3 / 113,2		4,4 / 115,3		4,5 / 117,5	
	Kombinirana poraba (l/100 km / g/km)	4,4 / 115,0		4,4 / 116,0		4,4 / 117,0		4,5 / 119,0		4,6 / 120,0		4,6 / 122,0	
	Kategorija emisij CO2 (CEE)	B		B		B		B		B		B	
	Administrativna uvrstitev (Francija)	5 CV		7 CV		7 CV		7 CV		7 CV		7 CV	

NAJVEČJA HITROST	v zadnji prestavi (km/h) / število vrtljajev motorja (vrt/min)	169 / 3450	183 / 3550	179 / 3050
------------------	--	------------	------------	------------

ZMOGLJIVOSTI	Testna masa (kg)	-	1678	-
	0 do 400 m (s)	18,9	17,8	17,9
	0 do 1000 m (s)	35,0	32,8	33,0
	0 do 100 km/h	13,1	10,9	11,3
	30 do 60 km/h v 3. prest. (s)	5,3	4,3	3,1 (v prestavi Drive)
	60 do 90 km/h v 4. prest. (s)	7,2	5,4	4,2 (v prestavi Drive)
	80 do 120 km/h v predzadnji prestavi (s)	11,6	10,3	8,4 (v prestavi Drive)
	80 do 120 km/h v zadnji prestavi (s)	15,8	13,4	-



PEUGEOT NOVI RIFTER TEHNIČNI PODATKI - bencinski motorji

PureTech 110 BVM6 (MT6)

SPLOŠNO	Emisijski standard	EURO 6.2
	Prostornina (cm ³)	1199
	Vrtina (mm) x gib (mm)	75 * 90,5
	Največja moč (kW) / število vrtljajev motorja (vrt/min)	81 kW pri 5500 vrt/min
	Največji navor (Nm) / število vrtljajev motorja (vrt/min)	205 Nm pri 1750 vrt/min

IZVEDENKE	STANDARDNA IZVEDENKA (L1) S 5 SEDEŽI	STANDARDNA IZVEDENKA (L1) S 7 SEDEŽI
-----------	--------------------------------------	--------------------------------------

PNEVMATIKE	Velikost	215/65 R16	215/60 R17	215/65 R16	215/65 R16	215/60 R17	215/65 R16	
	Vrsta pnevmatike	Michelin Primacy 3	Goodyear Efficient Grip Performance	Michelin Latitude Tour HP	Michelin Primacy 3	Goodyear Efficient Grip Performance	Michelin Latitude Tour HP	
	Širina/serija/premer kolesa/indeks hitrosti	UBRR / 98 H	TBRR / 96 H	M+S / 98 H (Grip Control izključno v EU)	UBRR / 98 H	TBRR / 96 H	M+S / 98 H (Grip Control izključno v EU)	
		CRR : B	CRR : B	CRR : C	CRR : B	CRR : B	CRR : C	
	Hitrost (km/h) za 1000 vrt/min	v 1. prest.	7,2	7,2	7,2	7,2	7,2	7,2
		v 2. prest.	12,2	12,2	12,2	12,2	12,2	12,2
		v 3. prest.	19,2	19,3	19,2	19,2	19,3	19,2
v 4. prest.		25,5	25,6	25,5	25,5	25,6	25,5	
v 5. prest.		33,3	33,5	33,3	33,3	33,5	33,3	
v 6. prest.	43,2	43,5	43,2	43,2	43,5	43,2		

MASE - SCx	Najnižja masa praznega vozila brez opcijske opreme (kg)	1387	1430
	Največja dovoljena obremenitev (kg)	2060	2200
	Skupna dovoljena masa (kg)	3210	3200
	Masa prikolice	1150	1000

PORABA GORIVA in EMISIJE PO CIKLU NEDC	Količnik površine upora (SCx)	0,975		0,980	
	Kategorija Crr	B	C	B	C
	Kalibracija	1	1	1	1
	Poraba pri mestni vožnji (l/100 km / g/km)	6,3 / 143,6	6,7 / 153,7	6,3 / 143,8	6,8 / 153,9
	Poraba pri izven mestni vožnji (l/100 km / g/km)	5,0 / 114,8	5,1 / 118,4	5,0 / 115,1	5,2 / 118,7
	Kombinirana poraba (l/100 km / g/km)	5,5 / 126,0	5,7 / 131,0	5,5 / 127,0	5,8 / 131,0
	Kategorija emisij CO ₂ (CEE)	C		C	
Administrativna uvrstitev (Francija)	6 CV		6 CV		

NAJVEČJA HITROST	v zadnji prestavi (km/h) / število vrtljajev motorja (vrt/min)	169 / 3850	168 / 3850
-------------------------	--	------------	------------

ZMOGLJIVOSTI	0 do 400 m (s)	18,2	18,3
	0 do 1000 m (s)	33,5	33,8
	0 do 100 km/h	11,7	12,0
	30 do 60 km/h v 3. prest. (s)	4,1	4,2
	60 do 90 km/h v 4. prest. (s)	5,6	5,7
	80 do 120 km/h v predzadnji prestavi (s)	11,7	12,0
	80 do 120 km/h v zadnji prestavi (s)	16,7	17,2

PEUGEOT NOVI RIFTER

TEHNIČNI PODATKI - bencinski motorji

PureTech 110 BVM6 (MT6)

SPLOŠNO	Emisijski standard	EURO 6.2
	Prostornina (cm ³)	1199
	Vrtina (mm) x gib (mm)	75 * 90,5
	Največja moč (kW) / število vrtljajev motorja (vrt/min)	81 kW pri 5500 vrt/min
	Največji navor (Nm) / število vrtljajev motorja (vrt/min)	205 Nm pri 1750 vrt/min

IZVEDENKE	PODALJŠANA IZVEDENKA (L2) S 5 SEDEŽI	PODALJŠANA IZVEDENKA (L2) S 7 SEDEŽI
-----------	--------------------------------------	--------------------------------------

PNEVMATIKE	Velikost	215/65 R16	215/60 R17	215/65 R16	215/65 R16	215/60 R17	215/65 R16
	Vrsta pnevmatike	Michelin Primacy 3	Goodyear Efficient Grip Performance	Michelin Latitude Tour HP	Michelin Primacy 3	Goodyear Efficient Grip Performance	Michelin Latitude Tour HP
	Širina/serija/premer kolesa/indeks hitrosti	UBRR / 98 H	TBRR / 96 H	M+S / 98 H (Grip Control izključno v EU)	UBRR / 98 H	TBRR / 96 H	M+S / 98 H (Grip Control izključno v EU)
		CRR : B	CRR : B	CRR : C	CRR : B	CRR : B	CRR : C
	Hitrost (km/h) za 1000 vrt/min	v 1. prest.	7,2	7,2	7,2	7,2	7,2
		v 2. prest.	12,2	12,2	12,2	12,2	12,2
		v 3. prest.	19,2	19,3	19,2	19,2	19,3
v 4. prest.		25,5	25,6	25,5	25,5	25,6	
v 5. prest.		33,3	33,5	33,3	33,3	33,5	
v 6. prest.	43,2	43,5	43,2	43,2	43,5	43,2	

MASE - SCx	Najnižja masa praznega vozila brez opcijske opreme (kg)	1430
	Največja dovoljena obremenitev (kg)	2080
	Skupna dovoljena masa (kg)	3180
	Masa prikolice	1100

PORABA GORIVA in EMISIJE PO CIKLU NEDC	Količnik površine upora (SCx)	0,975		0,980		
	Kategorija Crr	B	C		B	C
	Kalibracija	1	1		2	2
	Poraba pri mestni vožnji (l/100 km / g/km)	6,3 / 143,6	6,7 / 153,7			
	Poraba pri izven mestni vožnji (l/100 km / g/km)	5,0 / 114,8	5,2 / 118,4			
	Kombinirana poraba (l/100 km / g/km)	5,5 / 126,0	5,7 / 131,0			
	Kategorija emisij CO ₂ (CEE)	C				
Administrativna uvrstitev (Francija)	6 CV					

NAJVEČJA HITROST	v zadnji prestavi (km/h) / število vrtljajev motorja (vrt/min)	169 / 3850	168 / 3850
-------------------------	--	------------	------------

ZMOGLJIVOSTI	0 do 400 m (s)	18,3	18,5
	0 do 1000 m (s)	33,8	34,0
	0 do 100 km/h	12,0	12,3
	30 do 60 km/h v 3. prest. (s)	4,2	4,3
	60 do 90 km/h v 4. prest. (s)	5,8	5,9
	80 do 120 km/h v predzadnji prestavi (s)	12,1	12,4
	80 do 120 km/h v zadnji prestavi (s)	17,2	17,8

PEUGEOT NOVI RIFTER

DIMENZIJE



(1) Standard
(2) Long



PEUGEOT NOVI RIFTER

VOLUMEN PRTLJAŽNIKA



MREŽA IN STORITVE

Ko izberete vozilo peugeot , hkrati izberete tudi razvejano mrežo pooblaščenih prodajalcev, v kateri vam visoka stopnja profesionalnosti, zmogljivost opreme in kakovost storitev zagotavljajo kar največje zadovoljstvo. Tako boste vedno prepričani, da ste se obrnili na strokovnjaka za vozila peugeot ki vam bo prisluhnil, razumel vaše zahteve in jih uspešno izpolnil. Kaj bi vas lažje prepričalo, da se odločite za dolgoročno sodelovanje?

ZA VAŠO BREZSKRBNOST

PEUGEOT ASSISTANCE

V primeru okvare vozila, prodanega v Sloveniji, ki se pripeti na področju Slovenije, Evropske Unije ali ene od naslednjih držav: Švice, Bolgarije, Romunije, Makedonije, Monaka, Norveške, San Marina, Gibraltarja, Islandije, Izraela, Azorskih otokov, Madeire, Andore, Liechtensteina in Turčije, bodo uporabniki poleg storitev vleke in popravila, omenjenih v garancijski pogodbi, lahko koristili tudi dodatno storitev prevoza in/ali prenočišča, pod pogojem, da pokličejo na brezplačno telefonsko številko PEUGEOT ASSISTANCE 080-1-307 (na območju Slovenije) ali, če se nahajajo v tujini, na številko +386-1-2004-260, vsak dan, 24 ur na dan.

PEUGEOT STORITVE OPTIWAY

Jamstvo, osnovni servis in razširjeni servis so paketi prilagojeni posameznim uporabnikom, ki jim omogočajo brezskrbno vožnjo. V odvisnosti od vrste pogodbe obsega od pomoči na cesti do popravila vozila, od zamenjave obrabnih delov do vzdrževanja. Sami izberete le obseg posegov na vašem vozilu in vedno pridobite Peugeotovo garancijo kakovosti. Pred vami se odpre svobodni prostor brez omejitev.

BUTIK PEUGEOT

Celovita ponudba dodatne opreme in originalne opreme Peugeot , ki je zasnovana posebej za vašo vozilo. Oglejte si tudi katalog, v katerem so predstavljeni Peugeotovi izdelki in dodatna oprema z znakom Peugeot in jih izberite zase...ali za darilo. Izbor originalnih nadomestnih delov Peugeot . Kakovost , varnost in zanesljivost je zajamčena, saj je zaradi vaše varnosti vsak originalni peugeotov nadomestni del testiran in strogo preverjen. Nadomestni deli in delo, ki je bilo opravljeno

GARANCIJA PEUGEOT(I)

Pri Peugeotu je kakovost tudi stanje duha: prednosti v mreži njegovih prodajalcev in serviserjev, splošna – pogodbeno dvoletna garancija, 3-letna garancija na barvo in 12-letna garancija proti prerjavenju karoserije(I).

PEUGEOT INTERNET

Poiščite Peugeotove spletne strani na internetu, vtipkajte naslov: <http://www.peugeot.si>. Mednarodna spletna stran je dostopna tudi neposredno: <http://www.peugeot.com>

5 LET*
JAMSTVA

PROGRAM UGODNOSTI

MojPeugeot



POKLIČITE ZA TESTNO VOŽNJO!

*5 let jamstva obsega 2 leti tovarniške garancije in jamstvo OPTIWAY za 3. , 4. in 5. leto ali 100 000 km, karkoli se zgodi prej in velja z Peugeot financiranjem.

Ogljikov dioksid (CO₂) je najpomembnejši toplogredni plin, ki povzroča globalno segrevanje. Emisije onesnaževal zunanega zraka iz prometa prispevajo k poslabšanju kakovosti zunanjega zraka. Prispevajo zlasti k čezmerno povišanim koncentracijam prizemnega ozona, delcev PM10 in PM2,5 ter dušikovih oksidov.

Kombinirana poraba goriva: 4,1 - 5,8 l/100 km. Emisija CO₂: 109 - 131 g/km.

Več informacij o porabi goriva je na voljo na strani s tehničnimi podatki. Podrobne okoljske informacije o novih osebnih avtomobilih najdete v priročniku o varčni porabi goriva, emisijah CO₂ zunanjega zraka, ki ga lahko pridobite na prodajnem mestu in na spletni strani www.peugeot.si.

Slike naj služijo le za orientacijo, saj tisk ne more poustvariti dejanskih barv vozil in sedežnih prevlek.

POOBLAŠČENI PRODAJALEC PEUGEOT VOZIL :